

RELATÓRIO FOTOGRÁFICO FF/SEI Nº 003/2018

INTERESSADO: DE/UEP - MEIO AMBIENTE

ASSUNTO: SITUAÇÃO DA OBRA PARA TÉRMINO DAS OBRAS DE REFORMA E ADEQUAÇÕES DE EDIFICAÇÕES NO PESM - ITUTINGA PILÕES, NÚCLEO GUARIÚMA.

O presente relatório visa elencar os vícios de construção e os problemas encontrados para que se possa fomentar e complementar o TdR - Termo de Referência e Memorial Descritivo para que possa contratar a reforma e adequações para o término das obras do PESM - Itutinga Pilões, na base Guariúma.

1 EDIFICAÇÕES

Abaixo o relatório fotográfico com alguns detalhamentos dos serviços a serem executados na Base de Proteção, Hospedaria, Centro de Educação Ambiental,

1.1 GUARITA

Abaixo o relatório fotográfico da Guarita identificando a construção, detalhes do deck, sala dos vigilantes, sanitário e copa/cozinha, além da infraestrutura de elétrica e esgoto do local.



Figura 1 - Fachada da Guarita.



Figura 2 - Deck da Guarita.



Figura 3 - Detalhe da guarnição da porta.

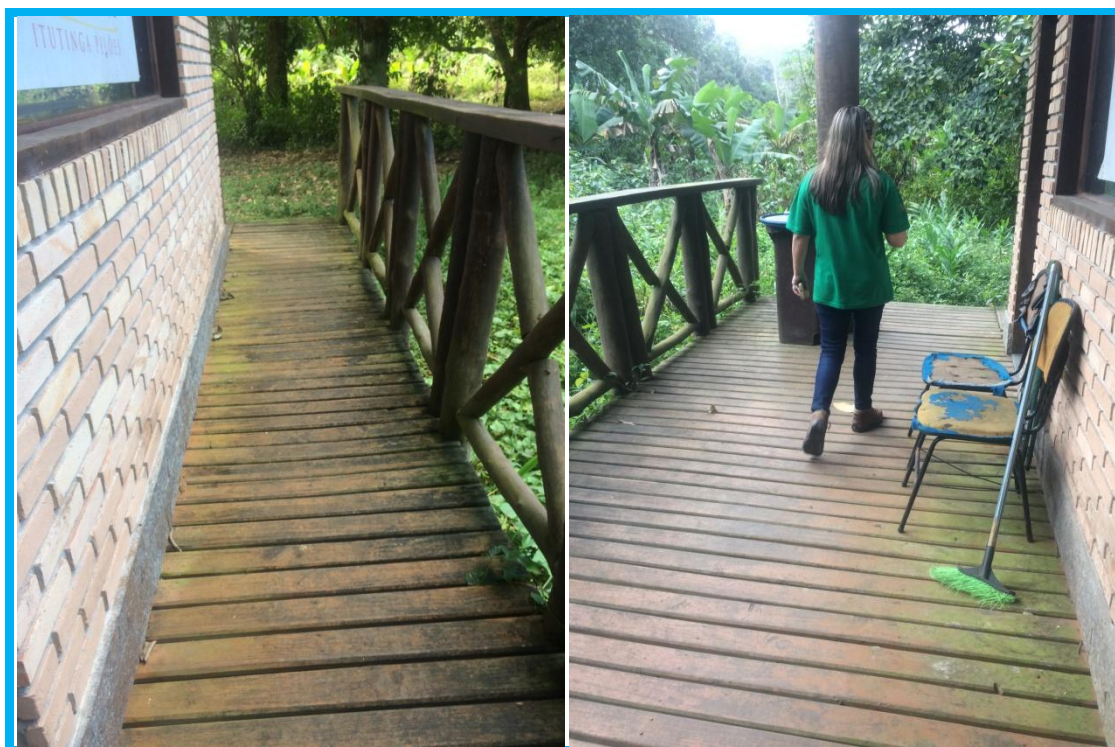

Figura 4 - Copa e Cozinha.

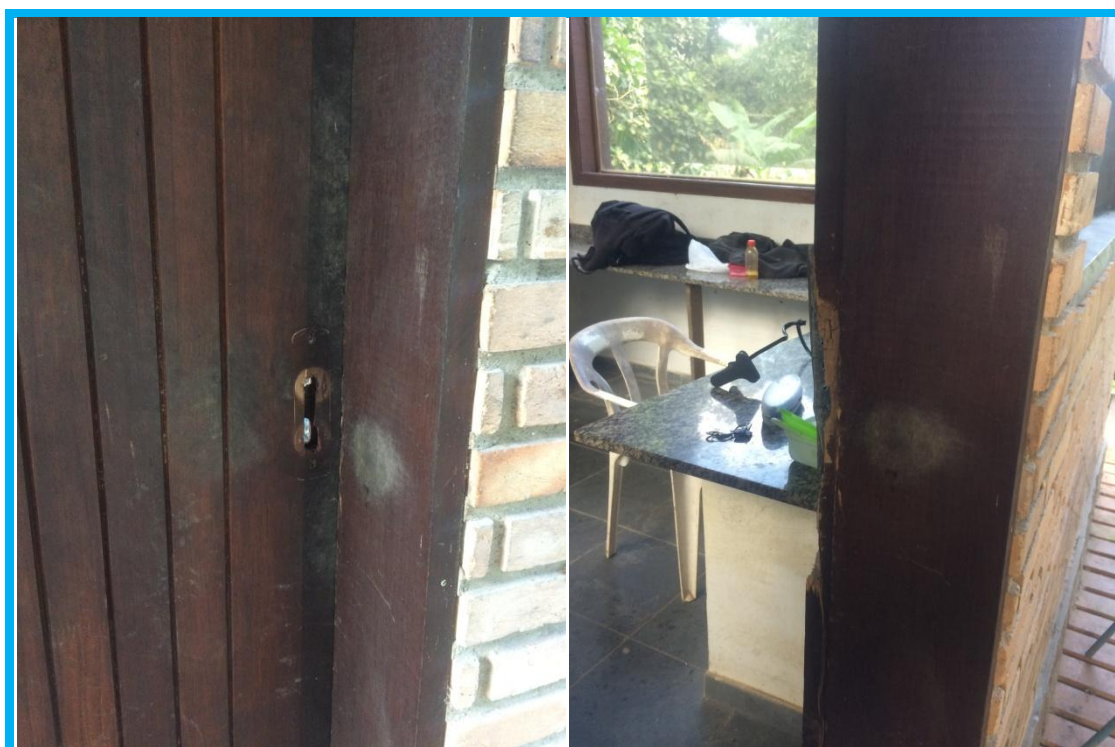

Figura 5 - Interior da Guarita.



Figura 6 - Detalhe do sistema de tratamento de esgoto.

1.2 CENTRO DE EDUCAÇÃO AMBIENTAL

O Centro de Educação Ambiental é a edificação que se encontra com maior grau de deterioração e depredação, abaixo o relatório fotográfico da edificação, deck, instalações elétricas, pedras das pias, sistema de esgoto atual e sem funcionalidade, caixa d'água e sistema de geração elétrica fotovoltaica.



Figura 7 - Detalhes dos fundos do Centro de Educação Ambiental.



Figura 8 - Fachada, entrada principal.



Figura 9 - Detalhe das portas e esquadrias.



Figura 10 - Detalhes do interior da edificação.



Figura 11 - Detalhe do deck.





Figura 12 - Sanitários com detalhe das pedras quebradas.



Figura 13 - Estado das instalações elétricas.

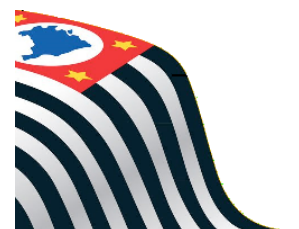

Figura 14 - Detalhes do forro sem luminárias.



Figura 15 - Caixa de passagem do esgoto.



Figura 16 - Local da estação de tratamento de esgoto atual desativada.



Figura 17 - Estação de tratamento de esgoto.



Figura 18 - Estado da caixa d'água atual.



Figura 19 - Painéis solares existente e não funcionando.



Figura 20 - Conjunto de painéis fotovoltaicos a serem descartados.

1.3 BASE DE PROTEÇÃO

Abaixo relatório fotográfico da edificação da Base de Proteção, estado dos sanitários, instalações elétricas, armários e acabamento.



Figura 21 - Fachada da Base de Proteção.



Figura 22 - Detalhe do piso em ardósia.



Figura 23 - Armários da cozinha.



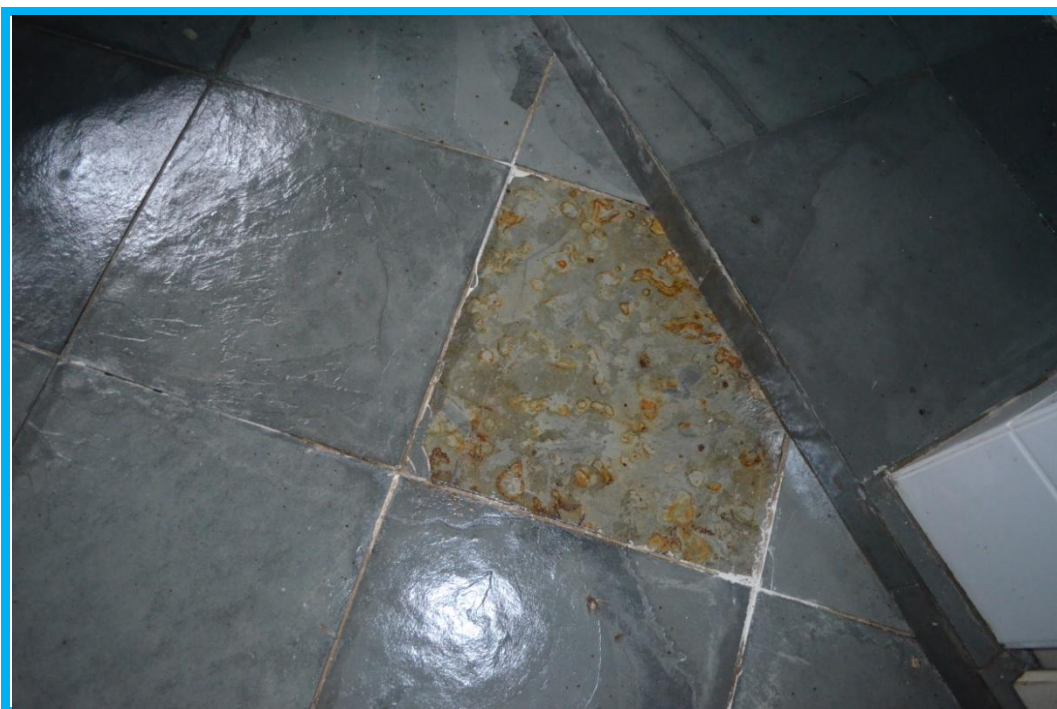
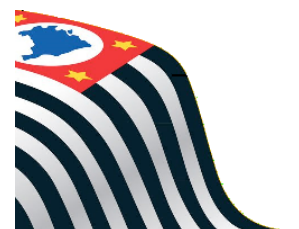

Figura 24 - Pia da cozinha.



Figura 25 - Armários da cozinha.



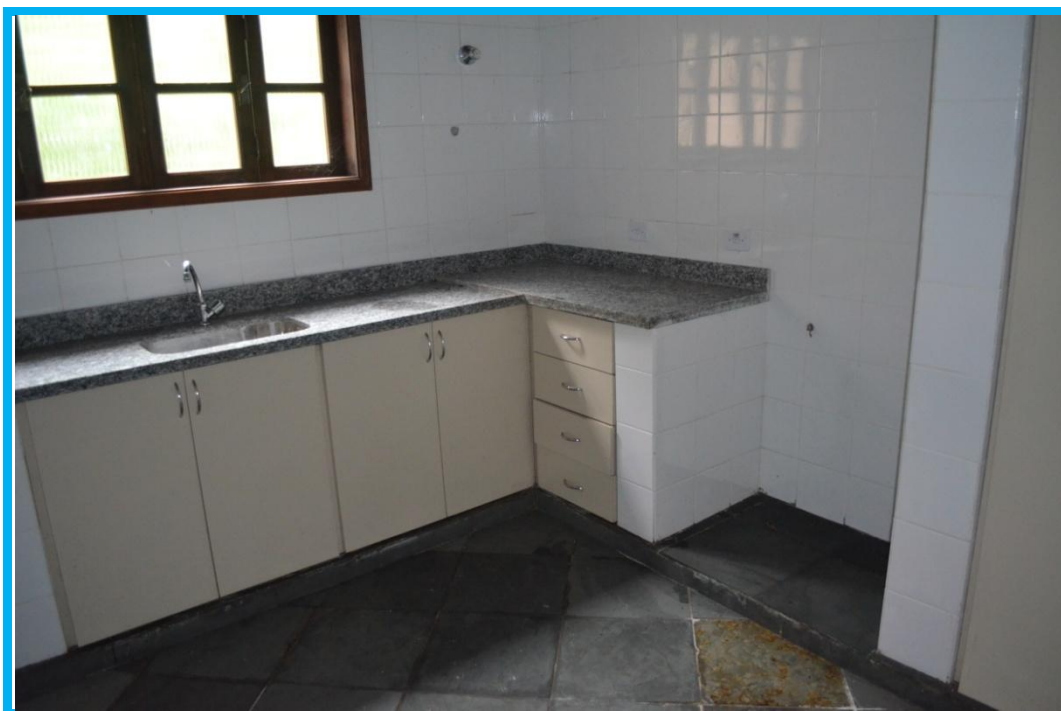

Figura 26 - Quadro de distribuição de energia.

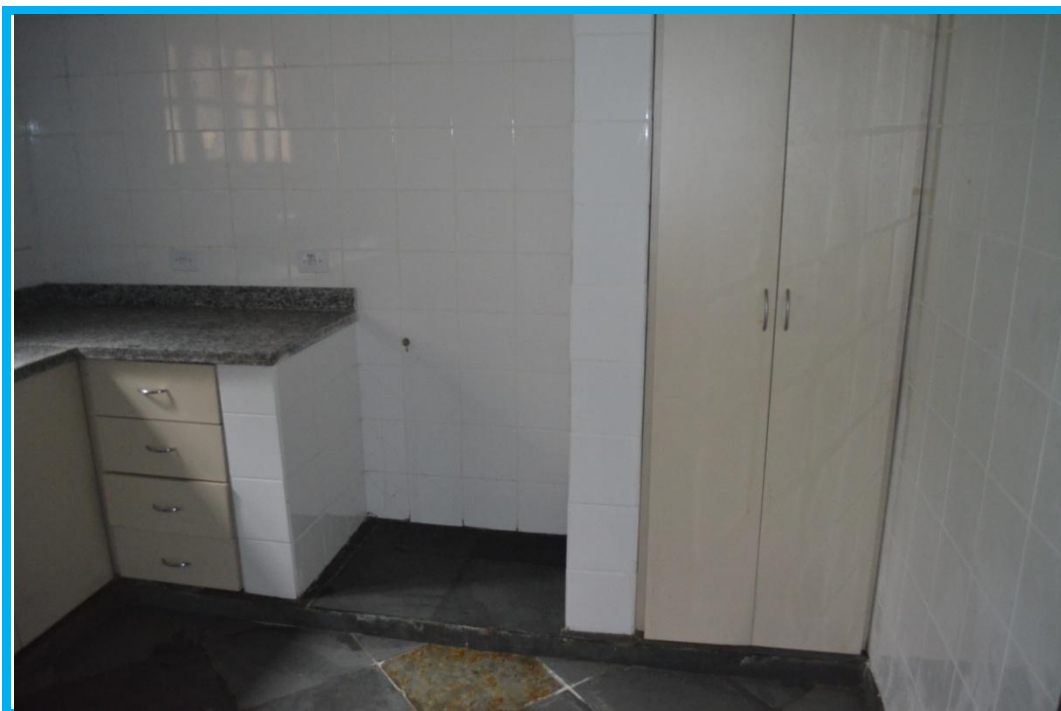

Figura 27 - Estado das instalações elétricas.

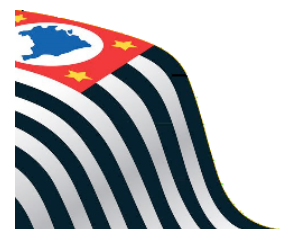

Figura 28 - Telhado sem as luminárias.



Figura 29 - Estado dos eletrodutos de piso existentes.





Figura 30 - Detalhe do espelho do sanitário.



Figura 31 - Box do chuveiro.

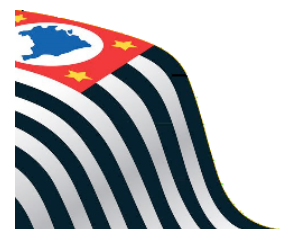



Figura 32 - pia e gabinete do sanitário.



Figura 33 - Gabinete da área de serviço.

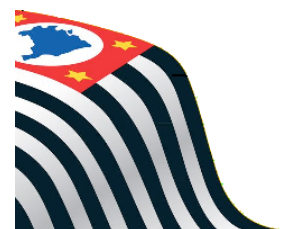

Figura 34 - Estados das janelas e esquadrias.

FF/SEI, 12 de janeiro de 2018.

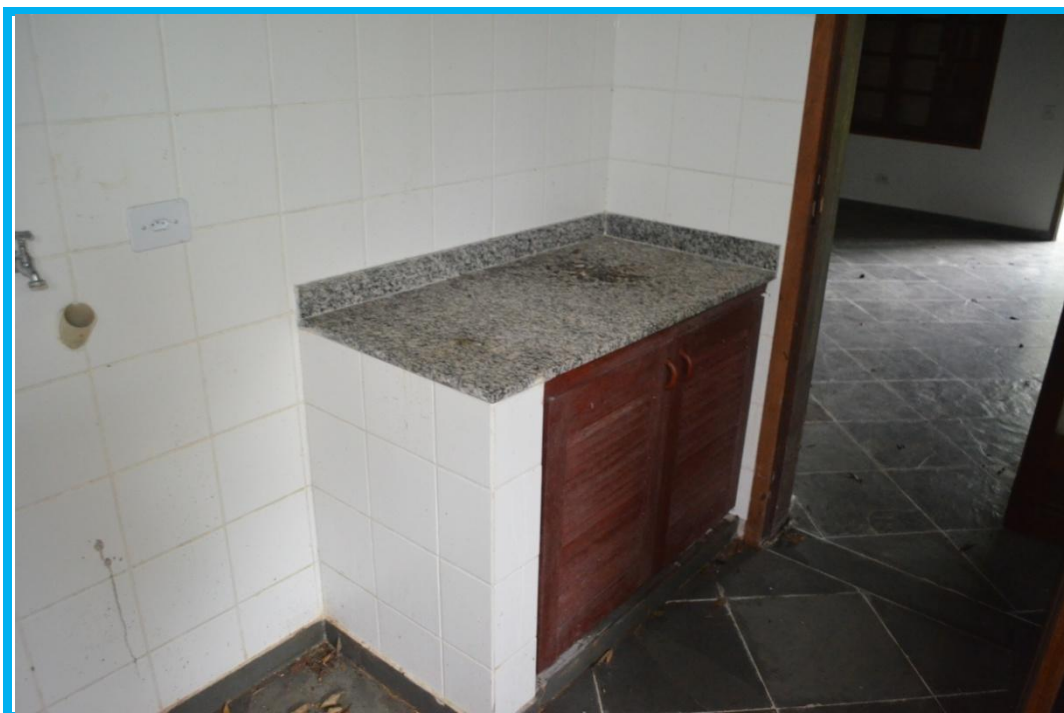
ENG. JOSÉ ROBERTO MURATORE

SEI – SETOR DE ENGENHARIA E INFRAESTRUTURA

DAF - DIRETORIA ADMINISTRATIVA E FINANCEIRA

FF - FUNDAÇÃO FLORESTAL