

RELATÓRIO FOTOGRÁFICO FF/SEI N° 002/2018

INTERESSADO: DE/UEP - MEIO AMBIENTE

ASSUNTO: SITUAÇÃO DA OBRA PARA TÉRMINO DAS OBRAS DE REFORMA E ADEQUAÇÕES DE EDIFICAÇÕES NO MUCJI - PEI NO NÚCLEO ARPOADOR.

O presente relatório visa elencar os vícios de construção e os problemas encontrados para que se possa fomentar e complementar o TdR - Termo de Referência e Memorial Descritivo para que possa contratar a reforma e adequações para o término das obras do MUCJI - PEI, núcleo Arpoador.

1 EDIFICAÇÕES

Abaixo o relatório fotográfico com alguns detalhamentos dos serviços a serem executados na Base de Proteção, Hospedaria, Centro de Educação Ambiental, Conjunto Fotovoltaico e Rampa de Acesso.



Figura 1 - Fachada da Base de Proteção



Figura 2 - Fachada da Hospedaria e Paça Central.



Figura 3 - Fachada lateral do Centro de Educação Ambiental.



Figura 4 - Fachada lateral da Hospedaria.



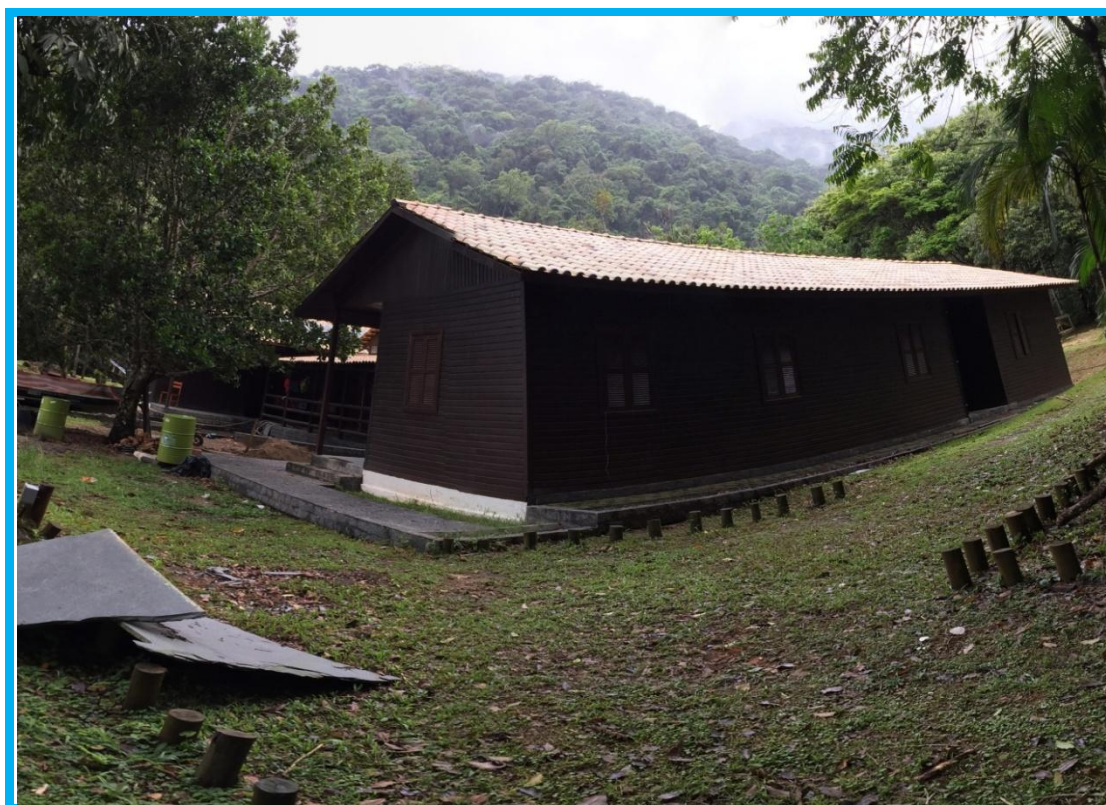

Figura 5 - Praça Central.

1.1 BASE DE PROTEÇÃO

Abaixo alguns detalhes de serviços a serem executados na Base de Proteção.

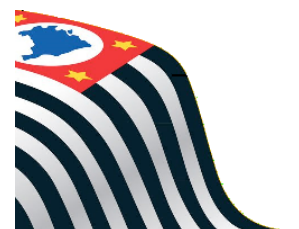

Figura 6 - Telhado onde serão instaladas as iluminações zenitais.



Figura 7 - Parede com infiltração.



Figura 8 - Detalhes dos armários.



Figura 9 - Detalhe do abrigo do gás e do aquecedor de passagem da Base de Proteção.

1.2 ALOJAMENTO

Abaixo alguns detalhes de serviços a serem executados no Alojamento.



Figura 10 - Detalhe do abrigo de gás da hospedaria.



Figura 11 - Detalhe de local para pintura na Hospedaria.

1.3 CENTRO DE EDUCAÇÃO AMBIENTAL

Abaixo alguns detalhes do Centro de Educação Ambiental, conjunto Gerador Elétrico Fotovoltaico, Caixa d'Água e Rampa de Acesso.



Figura 12 - Deck a ser restaurado.



Figura 13 - Cobertura a ser trocada.

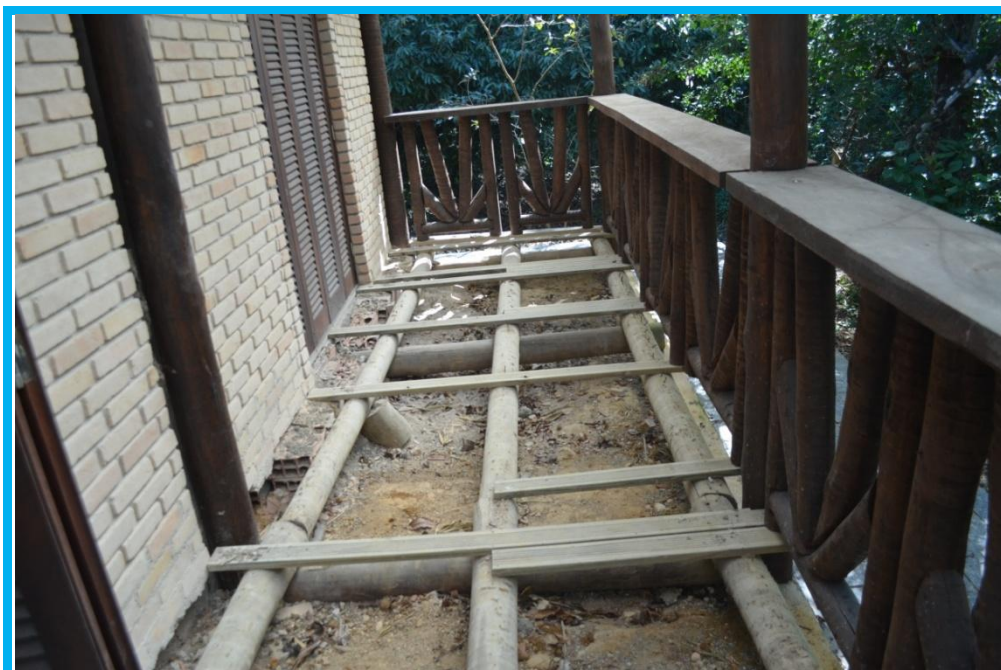

Figura 14 - Detalhe do deck e da cobertura a serem restaurados.



Figura 15 - Armário a ser terminado.



Figura 16 - Detalhe do acabamento de armário.





Figura 17 - Detalhe do abrigo para gás



Figura 18 - Detalhe da torre da caixa d'água.

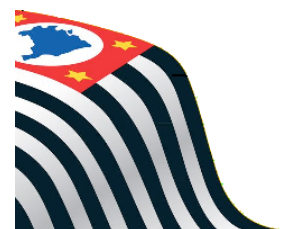

Figura 19 - Detalhe do quadro geral de instalações elétricas e de telefonia.



Figura 20 - Detalhe do teto para instalação das luminárias.

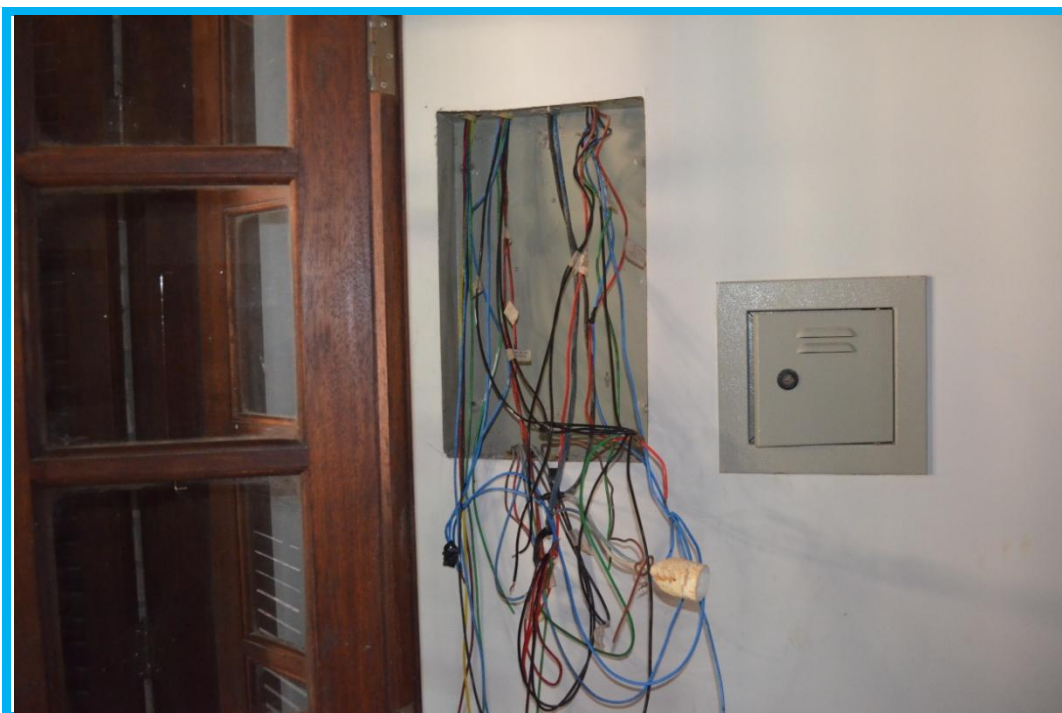

Figura 21 - Casa das Baterias.



Figura 22 - Detalhe das baterias e quadros de distribuição.



Figura 23 - Detalhe dos reguladores de carga e inversores na Casa das Baterias.



Figura 24 - Painéis fotovoltaicos existentes.



Figura 25 - Entrada da Unidade e local de construção da rampa.

FF/SEI, 12 de janeiro de 2018.

ENG. JOSÉ ROBERTO MURATORE

SEI – SETOR DE ENGENHARIA E INFRAESTRUTURA

DAF - DIRETORIA ADMINISTRATIVA E FINANCEIRA

FF - FUNDAÇÃO FLORESTAL