ESPAÇO PARA EVENTOS

JARDIM BOTÂNICO DE SÃO PAULO

O Jardim disponibiliza de uma área gramada para eventos na Alameda Von Martius e o Espaço Jequitibá, nessas áreas não temos nenhuma estrutura montada, precisam ser providenciadas todas as estruturas de iluminação, geradores, banheiros químicos, o que for necessário para o seu evento.

Os valores são cobrados por hora da montagem até a desmontagem.
Os valores são atualizados anualmente.

Entrada da Alameda von Martius

Alameda Von Martius - estacionamento

Espaço para montagem das estruturas

Espaço para montagem das estruturas

Espaço para montagem das estruturas

Espaço Jequitibá

Espaço Jequitibá

Espaço Jequitibá

Espaço Jequitibá

Casamentos

Casamentos realizados

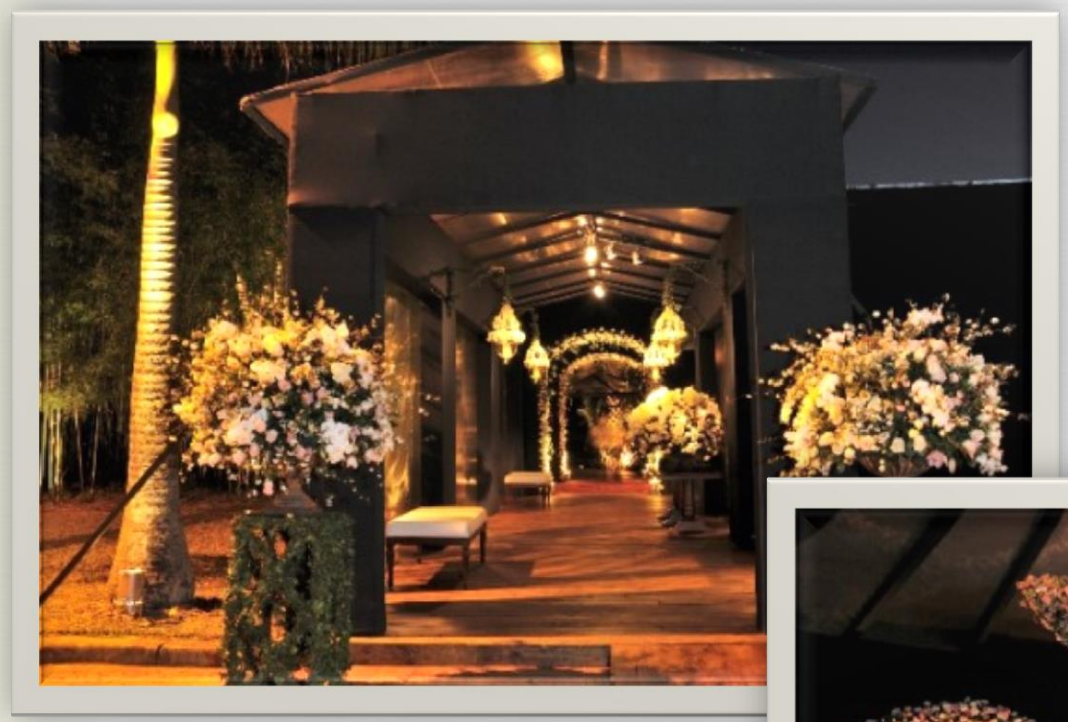

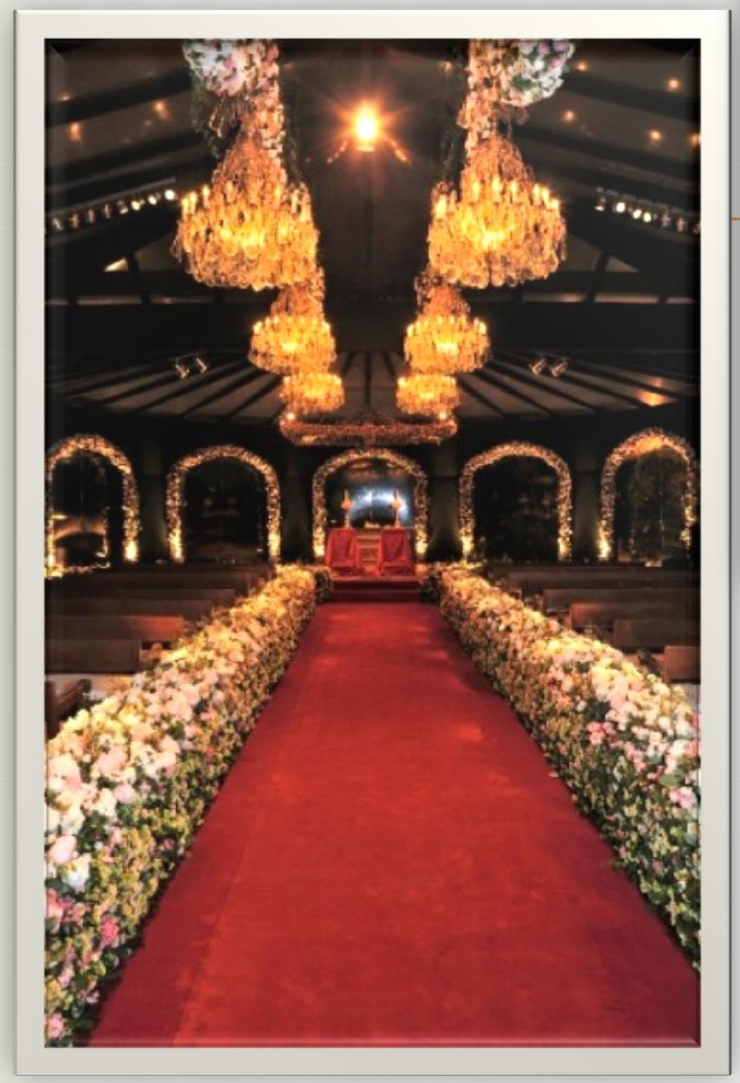

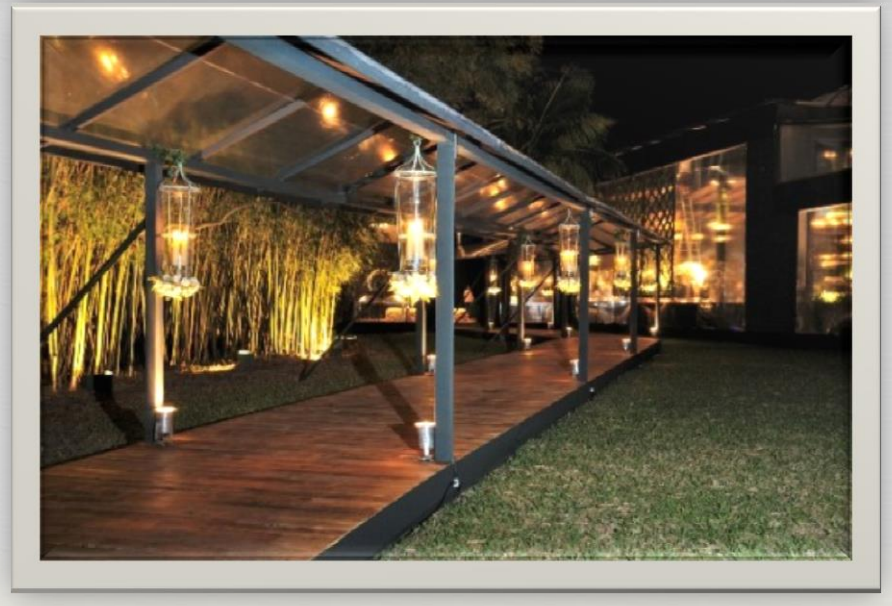

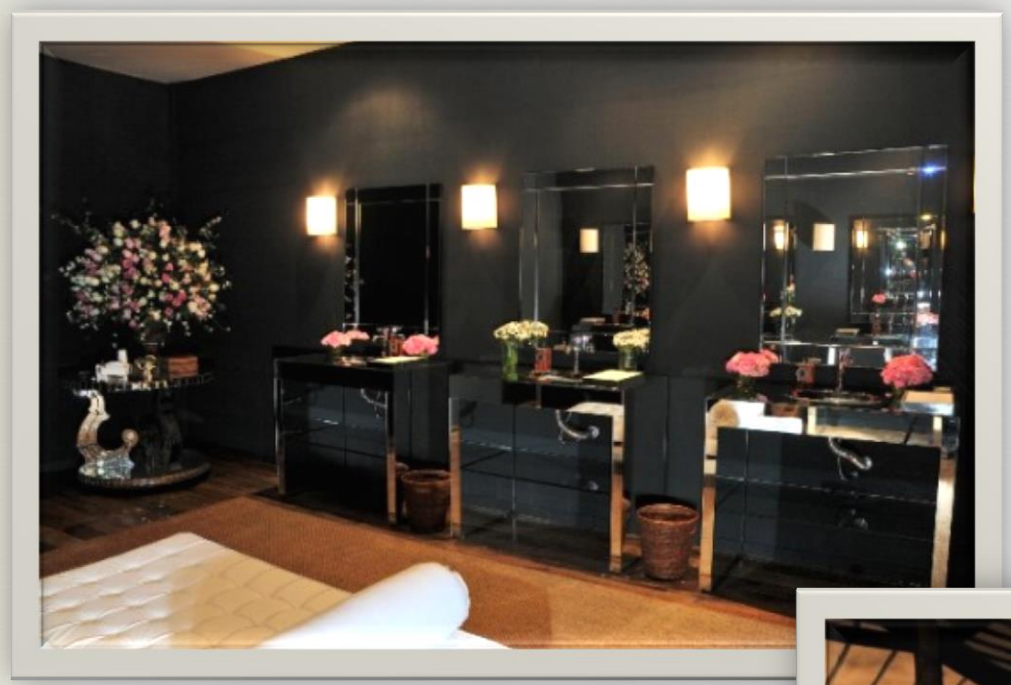

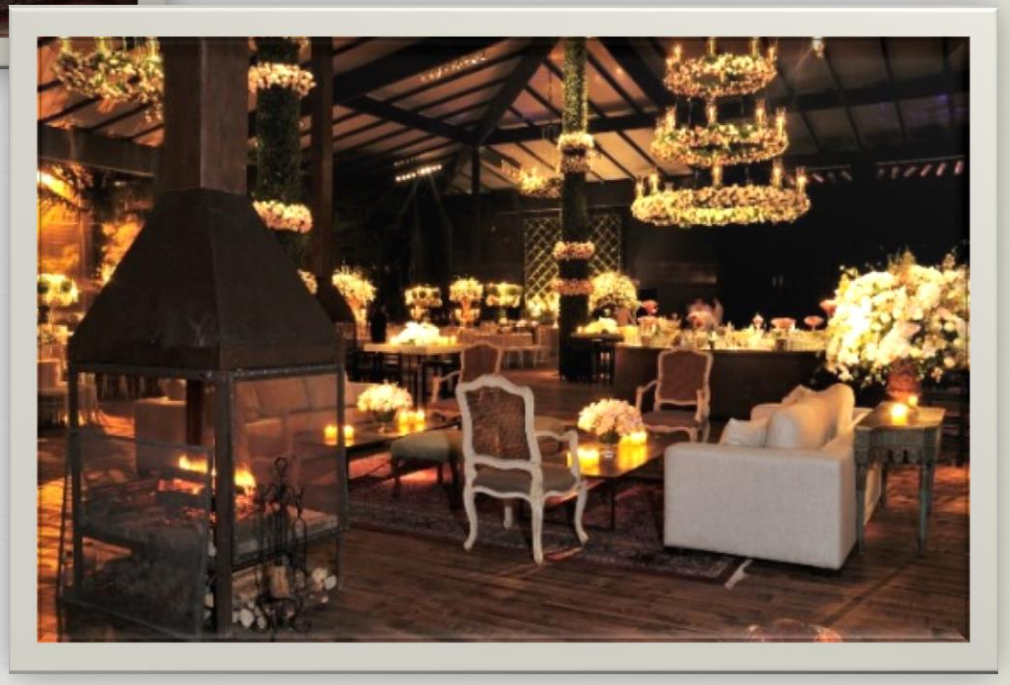

REGULAMENTO

- **II. DEFINIÇÕES:** Tendo como base a Resolução SMA –8 de 31/01/2012, publicado em D.O.E. de 02/02/2012, Seção I, página 73, que dispõe sobre a fixação de preços de produtos e serviços produzidos, o Instituto de Botânica disponibiliza parte se sua área para a realização de eventos, fotografias e filmagens, inclusive álbuns de casamento e books fotográficos, mediante pagamento.
- **II. LOCAL:** O Interessado deverá fazer uma visita ao Jardim Botânico de São Paulo/Instituto de Botânica para conhecimento e escolha do melhor local para a atividade pretendida e verificar as suas condições e necessidades. O local escolhido será definido conforme o tipo de atividade e mediante a aprovação pela instituição.
- **III. SOLICITAÇÃO:** A solicitação deverá ser feita por escrito e enviada para o e-mail: eventocomercial@ibot.sp.gov.br
- O interessado deverá encaminhar a solicitação, com prazo mínimo de **5 (cinco)** dias úteis de antecedência, acompanhada da descrição em detalhes do evento e das atividades a serem desenvolvidas; número de pessoas e veículos envolvidos para produção e convidados, quando houver; horário de início e término, inclusive para montagem e desmontagem dos equipamentos; dia(as) da semana, mês e ano e o local exato pretendido para a de realização do evento na área do Jardim. Após análise dos dados enviados, o Instituto apresentará um orçamento.

Dados da Empresa, nome, endereço, telefone, CNPJ; nome da pessoa responsável, endereço, telefone, RG e CPF também serão necessários para preenchimento e assinatura do Termo de Permissão de Uso do Espaço e/ou Imagem juntamente com o responsável pelo Instituto de Botânica.

- **VI. RESTRIÇÕES E OBRIGAÇÕES:**

1 - O uso da área e seus resultados devem ser realizados com total segurança, respeitando-se e preservando-se todo o patrimônio vegetal e arquitetônico do Jardim Botânico de São Paulo;

2 - O interessado deverá arcar com todo custo e responsabilidades relativas ao evento, providenciando empresa especializada para a montagem o e a desmontagem do evento (estrutura, Buffet, decoração, água, energia (gerador), banheiros químicos, seguranças, manobristas, etc.);

3 - O interessado deverá providenciara obtenção e apresentação das licenças junto aos órgãos municipais e estaduais competentes e entregues no dia anterior do início da montagem do evento;

4 - O valor acordado no orçamento, incluindo o valor previsto para número de veículos que utilizarão o estacionamento ou área adaptada para este fim , deverá ser pago à vista antes 1 (um) dia antes do início da montagem. Uma vez efetuado o pagamento, em caso de desistência, o valor não será devolvido em nenhuma hipótese;

5 - Quaisquer danos decorrentes do uso do espaço durante a montagem, realização ou desmontagem do evento, deverá ser ressarcimento pelo Interessado ao Instituto de Botânica, no prazo de 10 (dez) dias úteis, após a utilização do espaço.

VALORES POR HORA ano 2015

- Segunda ou terça-feira

Das 9:00 as 17:00 (horário comercial) – **R$ 938,00** por hora

Fora do horário comercial – **R$ 1.232,00** por hora

- Quarta, quinta ou sexta-feira

Das 9:00 as 17:00 (horário comercial) – **R$ 1.042,00** por hora

Fora do horário comercial –**R$ 1.367,00** por hora

- Sábado, Domingo e feriados

Das 9:00 as 17 :00 –**R$ 1.232,00** por hora

Fora do horário comercial –**R$ 1.641,00** por hora

Valores das diárias – 24 horas

- **Segunda e Terça-feira**

R$ 27.216,00

- **Quarta, Quinta ou Sexta-feira**

R$ 30.208,00

- **Sábado, Domingo e Feriado**

R$ 36.112,00

CONTATO

CCTC

Tel: 5067-6052

eventocomercial@ibot.sp.gov.br